

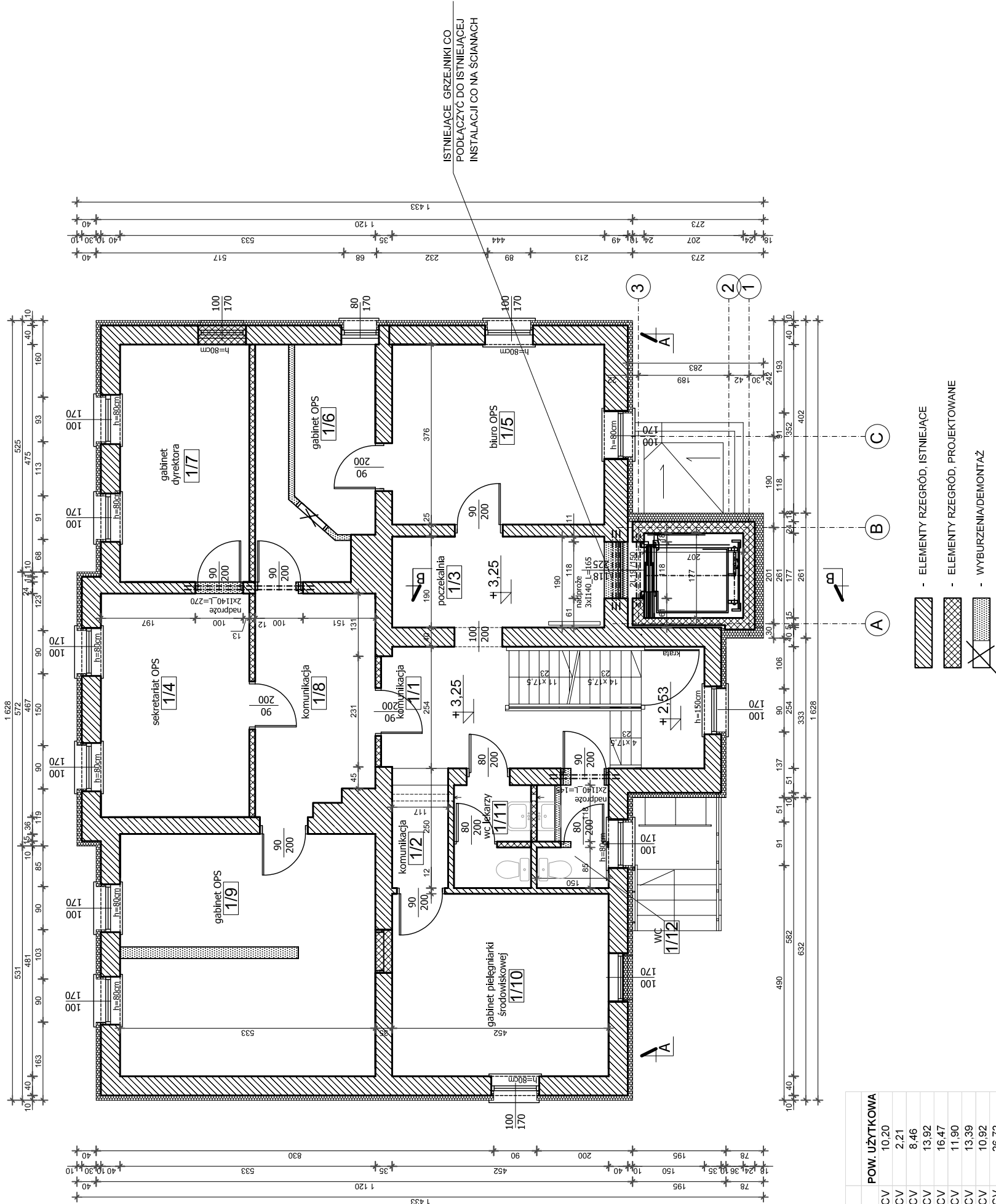

ISTNIEJĄCA POSADZKA PIĘTRA STANOWIĄ DESKI.
PROJEKTUJE SIĘ USUNIĘCIE WIERZCHNIEJ WARSTWY
WRAZ Z WYPEŁNIENIEM (POLEPA)ORAZ OCZYSZCZENIE I
IMPREGNACJA BELEK KONSTRUKCYJNYCH. WARSTWY
PODŁOGOWE NALEŻY OBUDOWAĆ WEDŁUG WARSTW:
WELNA MINERALNE JAKO PRZESTRZEŃ WYPEŁNIAJĄCA
POMIĘDZY BELKAMI, PŁASZCZYŻNA Z DWÓCH WARSTW
PŁYT OSB GRUBOŚCI 14CM UKŁADANA NA ZAKŁAD NA
LEGARACH UKŁADANYCH NA KONSTRUKCJI KRZYŻOWO.
POD PŁYTĄ OSB ZASTOSOWAĆ FOLIĘ PE. NA PŁYTY OSB
ZASTOSOWAĆ WYLEWKĘ WYRÓWNUJĄCĄ NP KNAUF M4
SPECJAL FIBER A JAKO WIERZCHNIĄ WARSTWĘ
ZAPROJEKTOWANO WYKŁADZINĘ PCV. W MIEJSCU
DYLATACJI KONSTRUKCYJNEJ NALEŻY ZASTOSOWAĆ
LISTWY DYLATACYJNE.



I PIĘTRO		
NR POM.	NAZWA POMIESZCZENIA	POW. UŻYTKOWA
1/1,	POSADZKA	10,20
1/2,	WYKŁADZINA PCV	2,21
1/3,	KOMUNIKACJA	8,46
1/4,	POCZEKALNIA	13,92
1/5,	SEKRETARIAT OPS	16,47
1/6,	BIURO OPS	11,90
1/7,	GABINET OPS	13,39
1/8,	GABINET D/REKTORA	10,92
1/9,	KOMUNIKACJA	26,72
1/10,	GABINET OPS	16,68
1/11,	GABINET PELEGNARKI	3,07
1/12,	ŚRODOWISKOWEJ	3,00
	WC LEKARZY	
	WC	
	RAZEM	136,94

 <div>ul. Górszewska 33 01-650 Warszawa tel. 501 24 99 84 e-mail: mi@pinib.pl</div>	PROJEKTOWANIE I NADZÓR INWESTYCJI BUDOWLANYCH mgr inż. Michał Gancarczyk NIP: 734-265-82-83 REGON: 021766831	
	Nazwa:	DOSTOSOWANIE BUDYNKU NA POTRZEBY CENTRUM USŁUG SPOŁECZNYCH DLA MIESZKAŃCÓW GMINY MAŁOMICE
	Adres :	67-320 Małomice ul. Jana Pawła II 34
	Działka:	Działka 324 obręb ewidencyjny 0001 Małomice
	Inwestor:	Gmina Małomice ul. Plac Konstytucji 3 Maja 1, 67-320 Małomice
	PROJEKTANT:	Wojciech Matysiak spec. architekt. konstr. upr. 88/90/Zg. 34/92/Zg
	PROJEKTANT:	Michał Gancarczyk spec. konstr. 58/DOS/11
	OPRACOWAŁ:	podpis:
	Data:	Sierpień 2022 skala 1:100
	RZUT I PIĘTRA	
	RYS: 3	
	STR:	